

Vértice de Proyecto		
V.P	X	Y
01	2960.47	2088.11
Prog. : 0,00		

Vértice de Proyecto		
V.P	X	Y
02	2951.36	2215.26
Prog. : 129,19		

PF-1			
Balizamiento			
PF	X	Y	Z
1	2943.43	2310.57	88.03
Prog. : 225.98			
Dist. eje : 2.15 (izquierda)			
ubicación:			

Vértice de Proyecto		
V.P	X	Y
03	2929.19	2449.01
Prog. : 365.13		

Vértice de Proyecto		
V.P	X	Y
04	2922.46	2507.20
Prog. : 423,71		

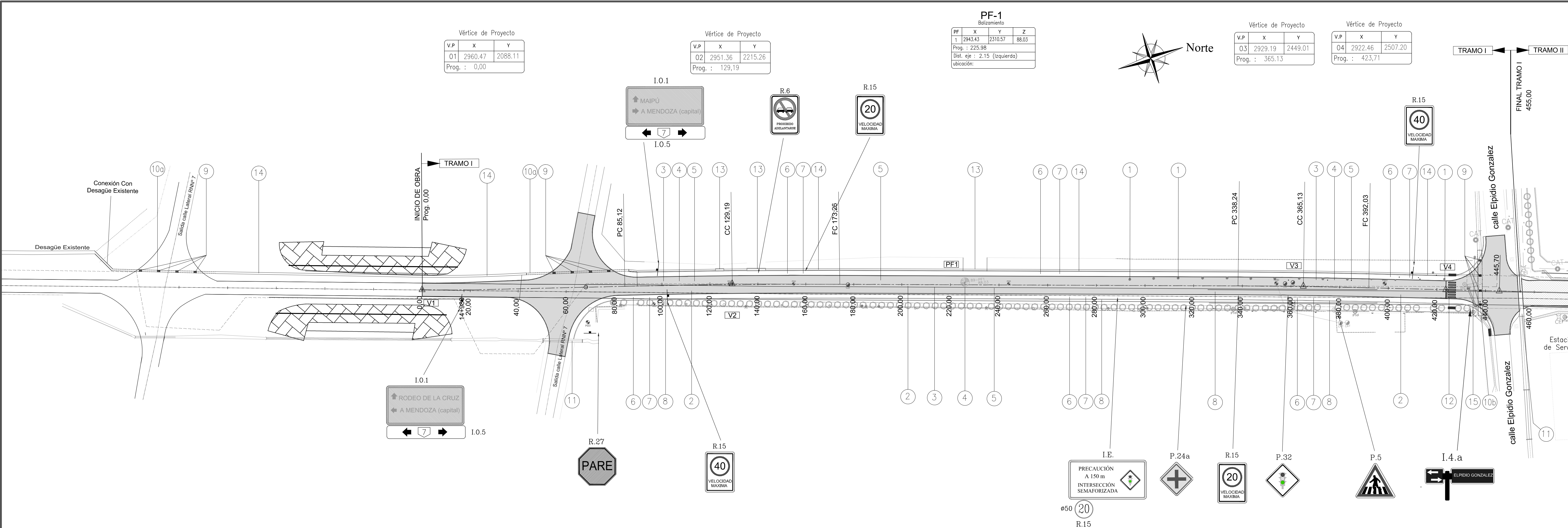

Perfil Longitudinal: Alineación (1) eje RP5  
Escala: V: 50 H: 500

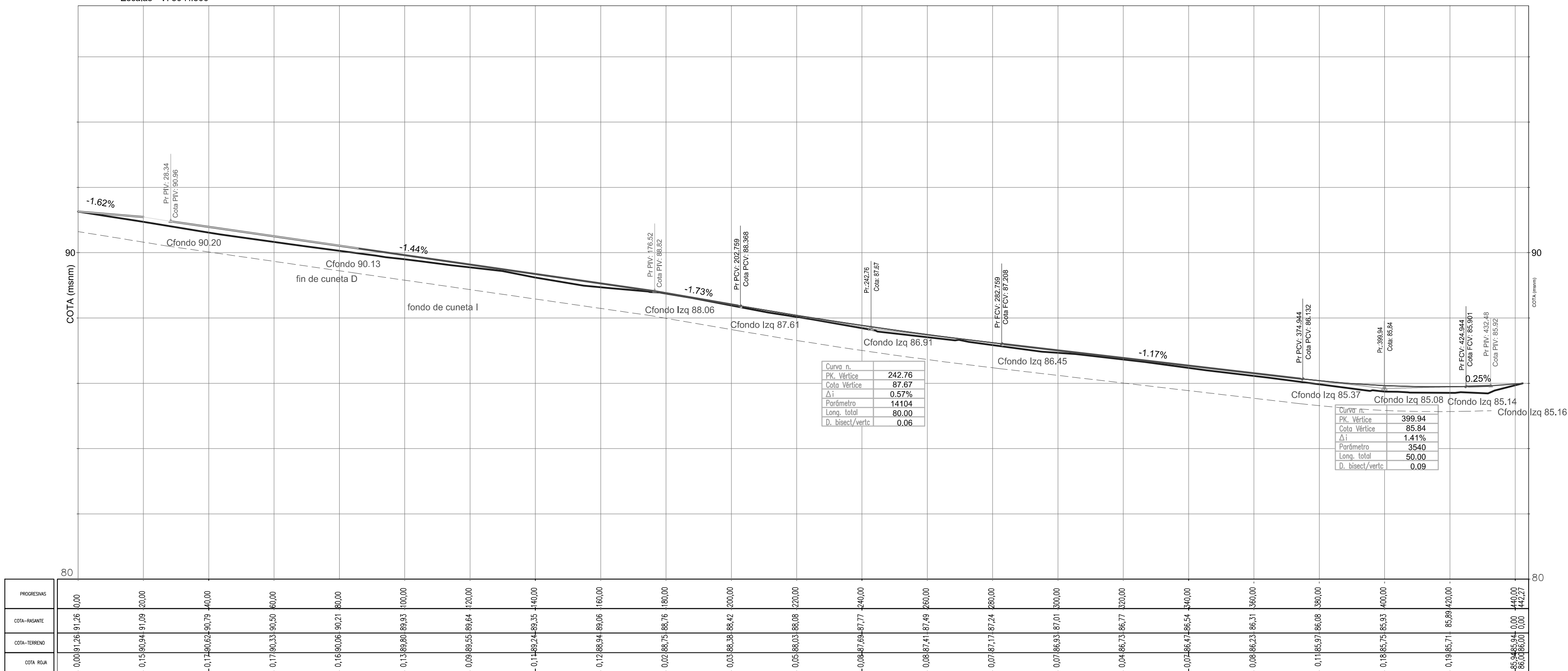

DETALLE DE ALCANTARILLA A-42  
PROGRESIVA 438

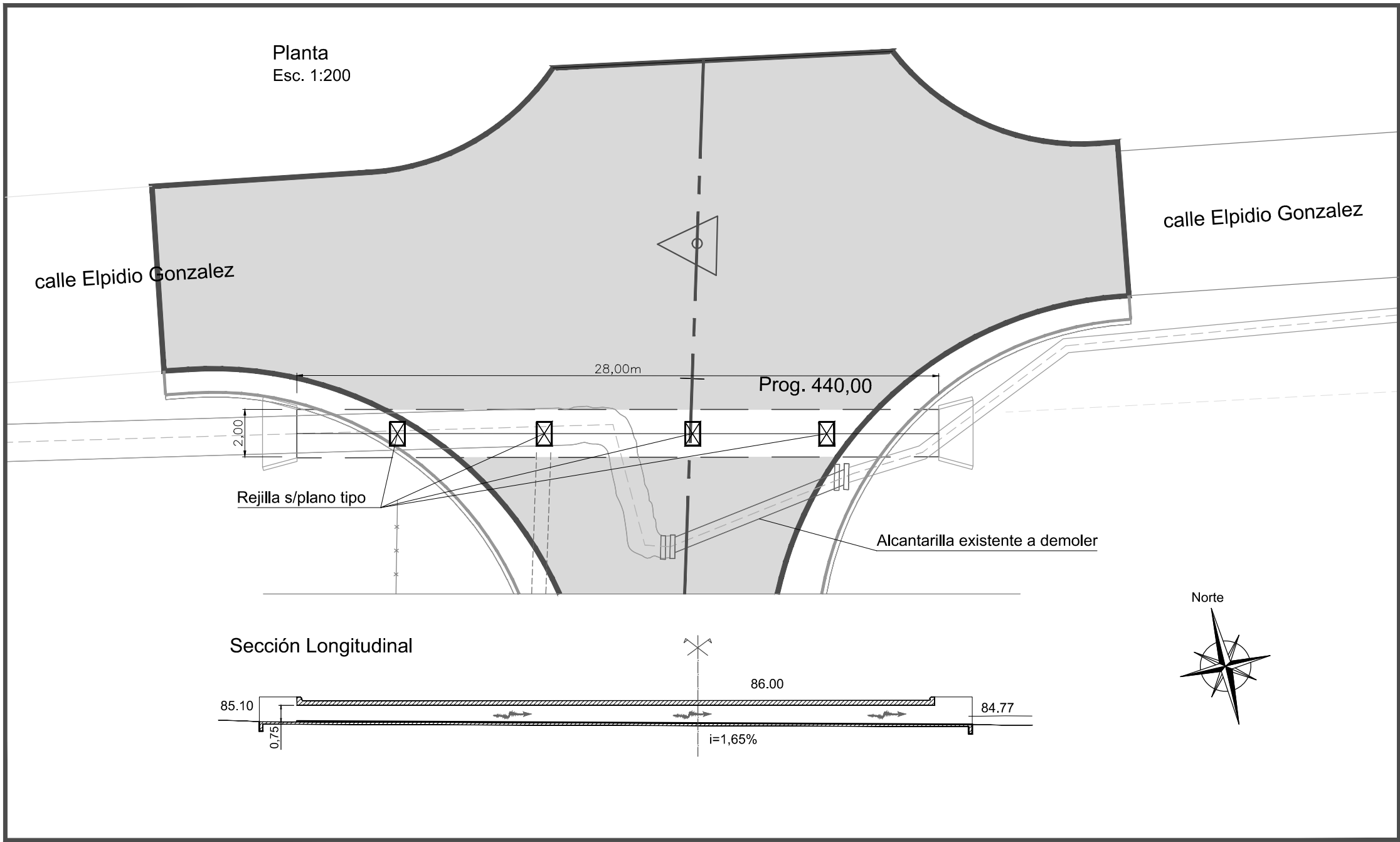

1	Erradicación de tocones, lateral izquierdo entre prog. 280 - 440.	2	Demolición de pavimento de Hormigón.	3	Base de agregado pétreo y suelo de esp. 0,15m, bajo pavimento de Hormigón a ejecutar.	4	Pavimento de Hormigón esp. 0,23m a ejecutar.	5	Imprimación c/material bituminoso s/sub-base granular.	6	Base de agregado pétreo y suelo de esp. 0,10m para ejecución de banquina s/perfil tipo de obra.	7	Carpeta de concreto asfáltico incluido riego de liga de esp.0,03m para ejecución de banquetas s/perfil tipo.	8	Cordón protector de borde de pavimento s/perfil tipo de obra.	9	Reja para bocas de limpieza s/plano tipo.	10	Alcantarilla tipo A-42 según plano de detalle y planilla de alcantarilla 10a-L=0,60m, H=0,60m 10b-L=2m, H=0,75m.	11	Alcantarilla existente a conservar.	12	Demarcación horizontal de esp. 3mm por extrusión para sendas peatonales y línea de detención.	13	Puente de acceso a propiedades según plano de detalle.	14	Construcción de cordón cuneta trapecial de H*.	15	Alcantarilla existente a demoler.	16		17		18	
---	---	---	--------------------------------------	---	---	---	--	---	--	---	---	---	--	---	---	---	---	----	--	----	-------------------------------------	----	---	----	--	----	--	----	-----------------------------------	----	--	----	--	----	--

ESCALAS		Planimetría		Horizontal: 500		Vertical: 50		Proyectista		Jefe dpto est. y proy.		Gerente técnico		Administrador		Ing. Daniel Navarro		Ing. Omar Valdivia		Ing. Roberto Diez		Ing. Enrique Soler		Ing. Daniel Navarro		Ing. Omar Valdivia		Ing. Roberto Diez		Ing. Enrique Soler	
calculó		Altimetría		Horizontal: 500		Vertical: 50		Proyectista		Jefe dpto est. y proy.		Gerente técnico		Administrador		Ing. Daniel Navarro		Ing. Omar Valdivia		Ing. Roberto Diez		Ing. Enrique Soler		Ing. Daniel Navarro		Ing. Omar Valdivia		Ing. Roberto Diez		Ing. Enrique Soler	
preparó																															
proyectó																															
dibujó																															
relevó																															

DIRECCIÓN PROVINCIAL DE VIALIDAD MENDOZA		PLANO 3	
Obra: RECONSTRUCCIÓN R.P.N°5 (Carril Ponce) Tramo I: Prog. 0,00 (RN.N°7)–Prog. 455 (Calle Elpidio Gonzalez)		Dpto: Guaymallén, Provincia de MENDOZA.	
Planialtimetría			